



WORK&TRIP APRESENTAÇÃO



Sobre nós

Somos uma empresa multinacional com filiais em três continentes e mais de 11 anos de experiência. A Work&Trip Exchange International se dedica a ajudar milhares de agricultores e jovens candidatos a obter uma valiosa experiência prática em agricultura e outras áreas. Somos especializados em coordenar e colocar estudantes e graduados que buscam estágios em outros países. Embora nosso foco principal seja as colocações nos setores de agricultura e agropecuária, também trabalhamos com outros programas de intercâmbio mais tradicionais. Nosso objetivo é capacitar indivíduos a concluir com sucesso as atribuições de treinamento prático pelo mundo.

Para expandir nosso alcance e garantir a colaboração global, a Work&Trip Exchange International estabeleceu bases em locais estratégicos em todo o mundo, especialmente nos EUA. Além disso, temos escritórios adicionais: um em Odessa, Ucrânia, e outros quatro pontos de atendimento no estado de São Paulo e Goiás atendendo à América do Sul.

Possuímos empresas no grupo que são relacionadas ao setor e que trazem uma bagagem essencial para o sucesso que trilhamos ao longo desses anos.





Conheça a Nossa Trajetória

A Work&Trip se torna uma empresa internacional ao abrir uma nova filial no Brasil, com sede na cidade de Botucatu/SP.

Buscando ainda mais facilidade e satisfação para nossos clientes, criamos a WT Money, uma seção da Work&Trip dedicada a soluções de câmbio monetário.

A Work&Trip consegue trazer com exclusividade para o Brasil o programa de estágio na área de agricultura e pecuária na Dinamarca, Holanda e Suécia.

Pensando em melhorar o atendimento e a experiência dos clientes, a Work&Trip lança uma nova plataforma de serviços rápida e intuitiva.

A Work&Trip lança seu mais novo ponto de atendimento em Praia Grande/SP, a fim de expandir seu polo de atendimento presencial.

2009

2013

2014

2015

2016

2017

2019

2022

2023

2024

A primeira unidade da Work&Trip foi fundada na Ucrânia, com o objetivo de trabalhar em conexão com os principais países com destinos para estudos e trabalho.

A Work&Trip Exchange International abre sua unidade nos EUA, na cidade de Jacksonville, Flórida, para trabalhar em conexão com nossas filiais.

Para acompanhar o crescente desenvolvimento da empresa, consolidamos outra unidade da Work&Trip localizada em Rio Verde-GO.

A WT Money, setor dedicado ao câmbio de moedas, tornou-se uma referência em Botucatu/SP, sendo uma das principais e mais procuradas casas de câmbio da cidade.

A Work&Trip termina o ano de 2023 com um impressionante número de 10.000 clientes/candidatos satisfeitos com nossos serviços e suporte.

MA1



INTERCÂMBIO AGRÍCOLA 2024 — ALEMANHA

Benefícios:

- Custo benefício: Ótimo
- Retorno do investimento: Sim
- Prazo para contratação: Médio
- Nível de experiência: Não exige
- Alimentação: Espaço para cozinhar
- Alojamento: Incluso
- Seguro: Pago pelo intercâmbista
- Remuneração: 1000 EUR/Mês
- Visto: Análise de documentos

Visão Geral:

Este é um programa que aceita universitários de 18 a 30 anos e graduados de 18 a 35 anos. Não exige experiência para os universitários. Tem ótimo custo-benefício em comparação aos demais e oferece estágio remunerado de 12 meses. Vagas comuns incluem trabalho com animais ou greenhouses.

Perfil

Recomendado:

Universitários ou Graduados

Áreas de Atuação:

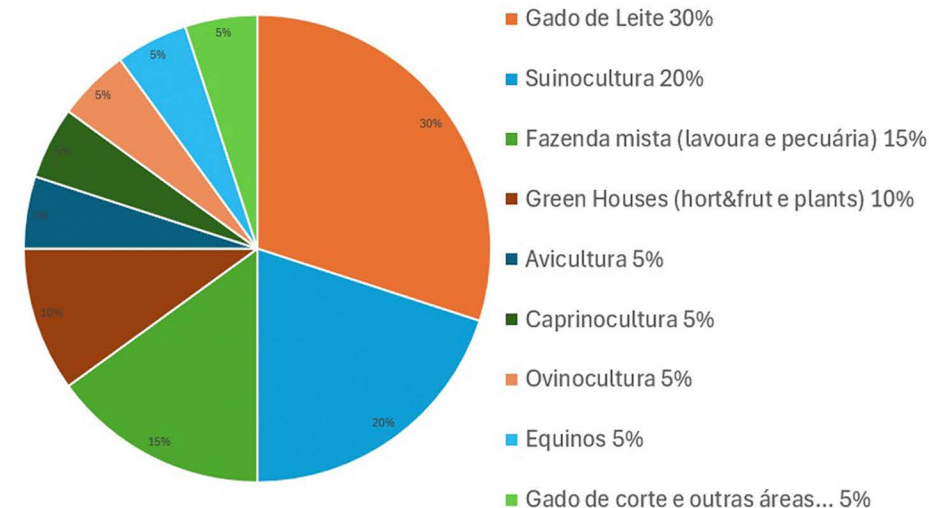

Remuneração

Mínimo **1800 EUR**
(aproximadamente R\$10,000,00)
bruto.



Ou média de **850 EUR** líquido
(aproximadamente R\$4550,00) já
descontados os impostos e taxas e
custos para manter o alojamento.



Na maioria das vezes os estagiários ficarão hospedados juntamente com a família ou residir em acomodações preparadas pela própria fazenda. Na Europa é comum a utilização de motor home, ou contêiner house na qual os banheiros ficam separado do quarto, serão instalações simples e funcionais, porém com condições muito boas de conforto e segurança.



Alojamento

Certificado de Conclusão

Ao término do estágio, todos os participantes recebem um certificado internacional de conclusão.

Este documento não apenas celebra a bem-sucedida conclusão do programa, mas também reconhece globalmente o empenho, aprendizado e contribuição dos candidatos ao longo dessa experiência.



Retorno do Investimento

Com base no salário mínimo, na média da cotação do EURO e após descontar os custos com alimentação e lazer, acreditamos que, neste programa específico, o candidato poderá obter o retorno do investimento em aproximadamente **3 a 4 meses**.

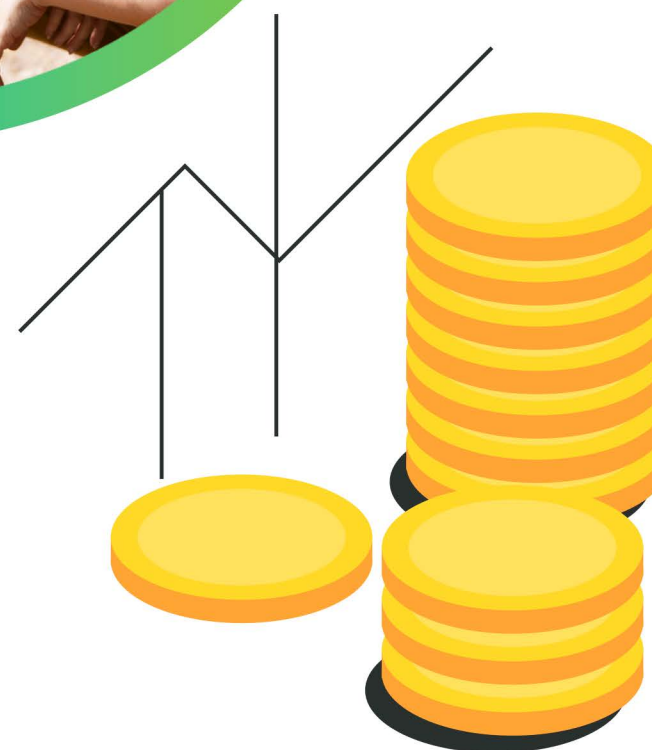



Perguntas Frequentes

1| Qual o próximo passo caso eu aceite essa proposta?

Você deverá notificar o seu consultor e solicitar o contrato e demais documentos de inscrição. Nesse momento, será necessário realizar o primeiro pagamento no valor de R\$1490, referente à primeira parcela de inscrição (100% reembolsável de acordo com as políticas do programa).

2| Ainda não tenho passaporte, posso começar?

Sim na etapa de applications você precisará pelo menos enviar o comprovante de solicitação e agendamento. Nessa etapa temos um departamento que poderá instruir e te ajudar com isso.

3| O que acontece se eu não cumprir o prazo de inscrição dessa proposta?

Caso tenha recebido essa proposta, isso significa que o seu perfil está aprovado para participar desse programa. Porém, estamos sempre revisando nossas demandas, e caso perca o prazo de inscrição, não garantimos que no futuro o seu perfil será aprovado novamente. Além disso, você perde a garantia de contratação presente nesta proposta, e os valores podem ser alterados após o vencimento.

4| O que são os documentos de inscrição e quando devo enviá-los?

Os documentos de inscrição formalizam o seu ingresso no programa com todas as garantias oferecidas (contrato, manual do candidato, descrição de investimento e checklist de documentos de aplicação, taxa de inscrição). Estes deverão ser enviados em até 7 dias após o recebimento desta proposta.

5| O que são os documentos "Applications" e quando devo enviá-los?

Os documentos de aplicação são, em sua maior parte, aqueles que usaremos para torná-lo visível para os empregadores, como cartas de recomendação, currículo online, formulários de candidatura, entre outros. Além disso, outros documentos terão maior serventia na etapa de visto, como passaporte, documentos acadêmicos e certificado de antecedentes criminais. Estes deverão ser enviados nas próximas duas semanas após a sua inscrição.

6| Quando devo enviar o meu currículo e demais documentos "Applications"?

Após realizar a sua inscrição, você terá acesso ao portal do candidato, onde deverá preencher o seu currículo online e inserir os demais documentos da etapa. Nesta fase, você terá acesso a modelos, vídeos explicativos de cada documento e suporte via WhatsApp, e-mail ou chamado direto no portal.

7| Onde eu irei ficar hospedado(a)?

A sua acomodação está 100% garantida. É obrigação do empregador oferecer o alojamento, e na maioria das vezes será na própria fazenda em que você irá estagiar.

8| Com o meu salário no intercâmbio, vou conseguir me manter no exterior?

Sim, o salário é mais do que suficiente para se manter no exterior, viajar e ainda juntar dinheiro. Considere que você terá alojamento fornecido pelo empregador, e o valor líquido será apenas para alimentação e lazer, uma vez que já estão deduzidos impostos e outras taxas.

9| Posso utilizar o programa como estágio obrigatório?

Sim, é permitido, mas não garantido. A aceitação depende das políticas da sua universidade e da disposição da empresa/fazenda anfitriã em assinar os documentos necessários, que podem não ser assinados se sua universidade exigir algo além do que é oferecido. Esse acordo deve ser tratado diretamente entre você e o empregador após a contratação, sem interferir nos processos do programa, especialmente na etapa de visto. Na maioria das vezes, universitários utilizam o estágio como extra-curricular, pois receberão um certificado ao final, descrevendo a área e a duração do estágio.

10| Terei algum tipo de atividade acadêmica no intercâmbio agrícola?

Não, trata-se de um programa 100% prático e remunerado. Você terá folgas semanais, mas trabalhará em período integral com uma média de 44 horas semanais, e muitas vezes fará horas extras que serão pagas ou adicionadas ao banco de horas.

11| Posso ser contratado após o término do contrato de estágio/trabalho no exterior?

Sim, mesmo que esse não seja o objetivo do programa, já tivemos diversos casos de contratação definitiva após o término do contrato de trabalho.



Porque escolher a Work&Trip?



Mais de 11 anos de experiência e foco no Intercâmbio Agrícola. Temos filiais em 3 continentes e outros 4 pontos de atendimento físicos no Brasil, o que nos torna uma referência nacional e internacional.



Não terceirizamos etapas de visto; possuímos uma equipe especializada que dará suporte na aquisição do seu visto. Por isso, **NUNCA tivemos nenhum visto negado e continuamos com 100% de aprovação!**



Nossa equipe conta com profissionais qualificados que estudaram cursos relacionados ao agronegócio, o que nos qualifica tecnicamente no assunto e nos possibilita atuar diretamente com fazendas no mundo todo.



Já enviamos **MILHARES DE BRASILEIROS** para fazendas em mais de 7 destinos!



Depoimentos



Isabela de Andrade

Estudante de Medicina Veterinária

“Foi uma experiência que ajudou muito meu desenvolvimento pessoal e profissional. Tive a oportunidade de partir para uma aventura sozinha, em outro país, disposta a aprender sobre suinocultura e desenvolver minhas habilidades interpessoais, aprimorando meu inglês no processo e ainda tendo oportunidade de viajar e realizar sonhos. Eu aprendi muito sobre manejo de maternidade durante o intercâmbio, mas também tive acesso a outros setores da produção de suínos como reprodução e creche”.



Ana Julia Vidal

Engenheiro Agrônomo

“O programa foi importante para o meu desenvolvimento profissional pois me permitiu ter novas experiências, responsabilidades e aprendizagem de novas técnicas.

Além do contato com novas culturas e a possibilidade de se comunicar diariamente em outra língua o que contribuiu para o desenvolvimento pessoal”.

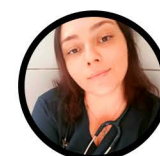

Camille Bergamo

Zootecnista

“Eu era estudante de Zootecnia e morei nos Estados Unidos graças a Work&Trip. Cumpri o meu estágio e adorei o meu trabalho.

Eu recomendo muito a empresa, eles me deram todas as orientações e ajuda necessárias.”



ESTADOS UNIDOS

Open Creek CT
#3811, Jacksonville - FL 32224
www.worktripexchange.com
info@worktripexchange.com



BRASIL

R. João Passos, 1223
Centro - Botucatu/SP
(14) 3354-7990
info@worktrip.com.br
www.worktrip.com.br



UCRÂNIA

Shevchenko 12 - 7th flor ap 01
Yushne Odessa Region - UA 65481
1(770) 776-6534
anna@worktrip.com.br
www.worktripexchange.com/ukraine